Blaosmuziek

Tekst & Muziek: Gé Reinders
Arrangement: Hardy Mertens
Bewerking voor Harmonie: Fer Koolen

fagot 1/2

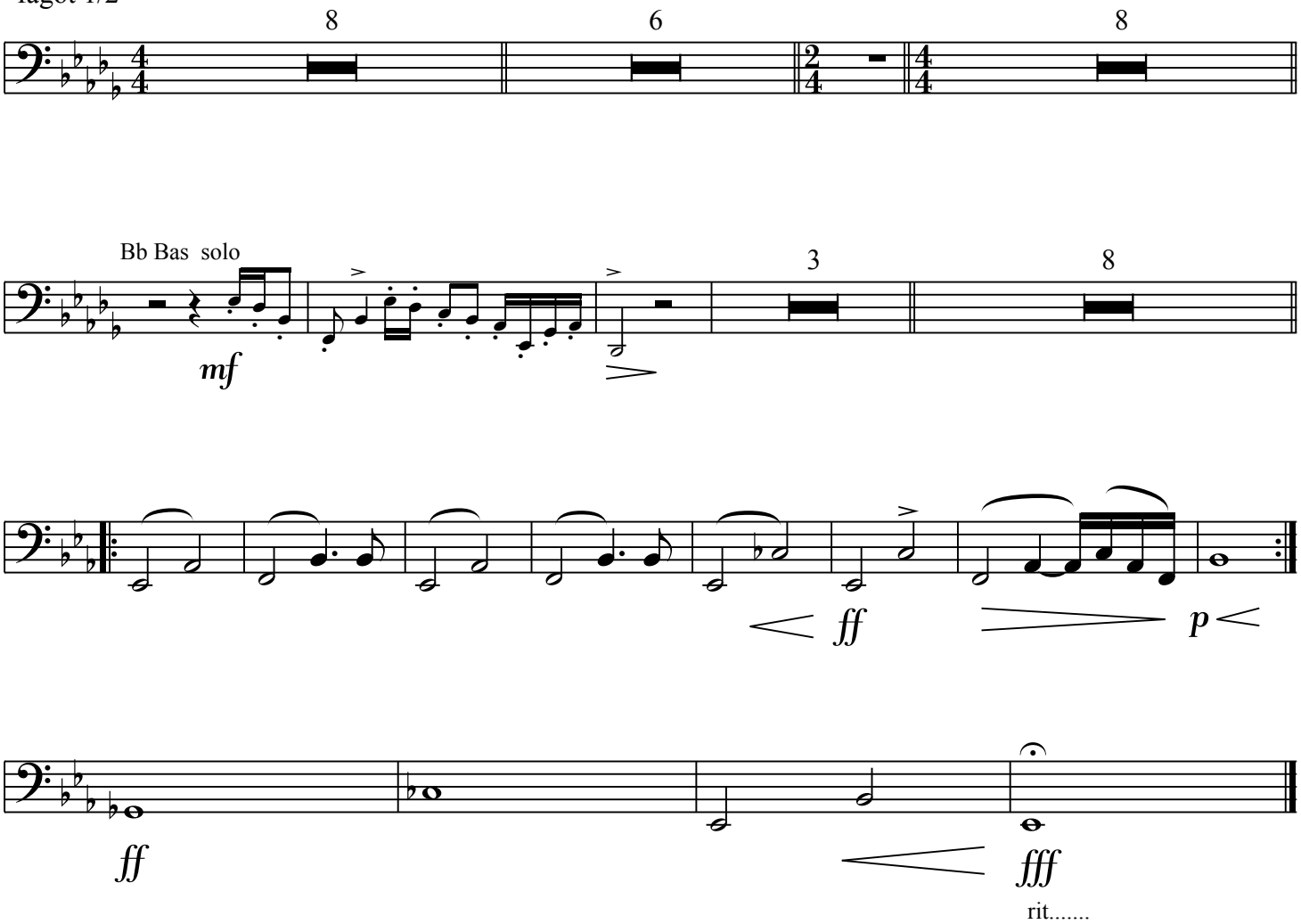

© Liedjes 2000, postbus 510, 6040 AM Roermond